Herzlich Willkommen!

LEADER-Region Westharz

LEADER-Region Westharz

Förderperiode 2023 – 2027

REK-Fortschreibung

Zukunftskonferenz am 15. Dezember 2021, 18:00 Uhr

Online

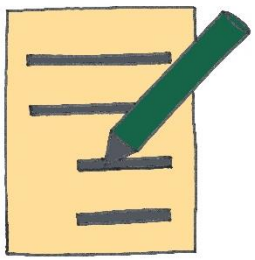

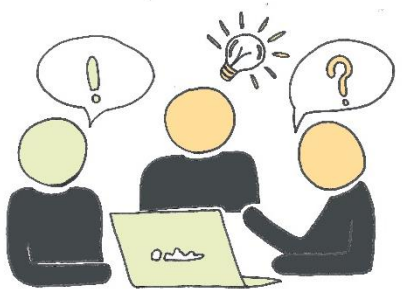

Bundesministerium für Ernährung und Landwirtschaft

Amt für regionale Landesentwicklung Braunschweig

mensch und region ALAND

LEADER-Region Westharz

Begrüßung

Wolfgang Langer

Bürgermeister Stadt Braunlage

Vorsitzender LAG Westharz

Ziele der Veranstaltung

LEADER-Region Westharz

- Neue und alte Akteur*innen zusammen bringen!
- Was kann LEADER bewegen? Was kann LEADER der Region bringen?
- Haben wir alle Themen für die neue LEADER-Region berücksichtigt?
- Welche Stärken und Schwächen gibt es in der Region?
- Welche Potentiale und Ideen für die zukünftige Entwicklung gibt es?

Ablauf

LEADER-Region Westharz

18:00 Uhr	Begrüßung und Ziele der Veranstaltung
18:05 Uhr	Wer ist dabei?
18:10 Uhr	6 Jahre LEADER im Westharz
18:20 Uhr	Ablauf und Inhalte der REK-Fortschreibung
18:30 Uhr	Handlungsfelder im Westharz – Heute und Morgen
18:55 Uhr	Arbeitsphase: Stärken & Schwächen, Potentiale und Ideen
19:55 Uhr	Vorstellung der Ergebnisse *(aus Arbeitsphase)*
20:05 Uhr	Ausblick und weiteres Vorgehen
20:15 Uhr	Ende

Technische Hinweise

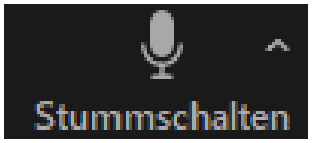

Mikrofon stumm- / lautschalten

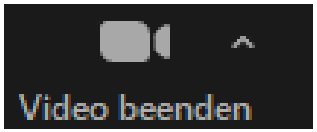

Video an- / ausschalten

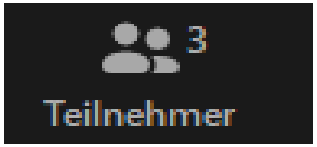

Teilnehmerliste zeigt an, wer sich in der Veranstaltung befindet.

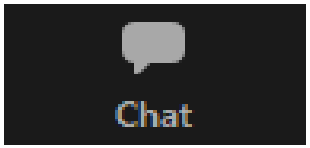

Im **Chat** können **Fragen und Nachrichten eingetippt** werden. Sie können auswählen, ob alle oder einzelne Teilnehmende Ihre Nachricht empfangen.

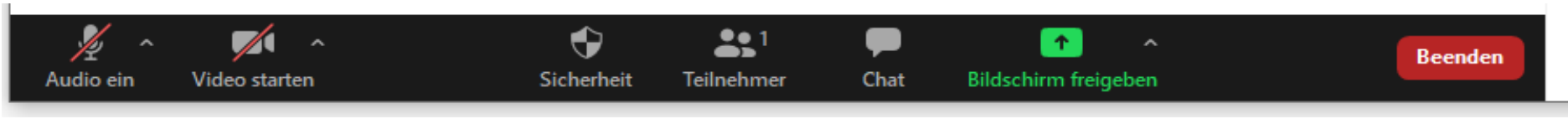

Das Mitschneiden der Veranstaltung ist nicht gestattet. Die Präsentation wird anschließend zur Verfügung gestellt.

Bundesministerium für Ernährung und Landwirtschaft
Amt für regionale Landesentwicklung Braunschweig

LEADER-Region Westharz

Wer ist heute dabei?

6 Jahre LEADER im Westharz

LEADER-Region Westharz

Was ist eigentlich LEADER?

- LEADER ist ein Förderprogramm der Europäischen Union zur Unterstützung einer nachhaltigen Entwicklung ländlicher Räume,
- um gemeinsam die Lebensqualität zu erhalten und zu entwickeln.
- LEADER setzt dabei vor allem auf die Menschen vor Ort, ihr Engagement und ihre Ideen.

6 Jahre LEADER im Westharz

LEADER-Region Westharz

„Aus Tradition innovativ!“

lautet das Motto der LEADER-Region Westharz.

2014: Erarbeitung des aktuellen Regionale Entwicklungskonzeptes (REK)

2015: Erfolgreiche Bewerbung auf die LEADER-Förderperiode 2014-2020

2016: Start der Umsetzung begleitet durch das Regionalmanagement

Es standen 2,4 Mio. Euro Fördermittel zur Verfügung.

Vielfältige Projekte konnten umgesetzt werden.

Bundesministerium für Ernährung und Landwirtschaft
Amt für regionale Landesentwicklung Braunschweig
mensch und region
ALAND

6 Jahre LEADER im Westharz

LEADER-Region Westharz

Mit LEADER konnte(n) …

… Ortskerne und Parks belebt und gestaltet werden.

Foto: H. Thiel

… ein Beitrag zum Hochwasser-schutz geleistet werden.

Foto: Stadt Seesen

… kulturelles Erbe erhalten werden .

Bundesm
für Ernäh
und Lan

mensch und region

6 Jahre LEADER im Westharz

LEADER-Region Westharz

Mit LEADER konnte(n) …

… ein vielfältiger und nachhaltiger Tourismus unterstützt werden.

Genuss Bike Paradies

… Natur erlebbar gemacht werden.

… nach den Sternen gegriffen und barrierefreie Angebote geschaffen werden.

Bundesministerium für Ernährung und Landwirtschaft
Amt für regionale Landesentwicklung Braunschweig
mensch und region ALAND

6 Jahre LEADER im Westharz

LEADER-Region Westharz

Mit LEADER konnte(n) …

… Machbarkeiten geprüft und Konzepte entwickelt werden.

Wette + Küneke GbR

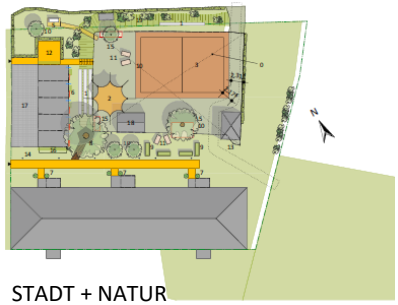
STADT + NATUR

… Wissenschaft erlebbar gemacht werden.

Foto: Hr. Möldner

… Kunst und Kultur gestärkt werden.

Foto: Wunderkammer Laurenthal

Foto: Oberharzer Bergwerkmuseum

6 Jahre LEADER im Westharz

LEADER-Region Westharz

Mit LEADER konnte(n) …

… zahlreiche Fassaden gestaltet werden.

Fotos: ArL BS

Bundesministerium für Ernährung und Landwirtschaft

Amt für regionale Landesentwicklung Braunschweig

mensch und region

ALAND

6 Jahre LEADER im Westharz

LEADER-Region Westharz

Die LAG – Das Entscheidungsgremium.

- Das Besondere an LEADER: Die Region entscheidet selbst über die Förderung von Projekten.
- Das regionale Entscheidungsgremium ist die Lokale Aktionsgruppe (LAG).

6 Jahre LEADER im Westharz

LEADER-Region Westharz

Was haben wir erreicht?

- Die Region ist zusammengewachsen.
- Neue Kooperationen und Netzwerke sind entstanden.
- Ca. 40 Projekte und über 20 Projekte aus dem Fassadenprogramm
- Darunter viele Projekte von Vereinen.

Wir wollen weitermachen!

- Die Region Westharz möchte sich auch für die kommende Förderperiode neu bewerben, um mit LEADER weiter zu einer nachhaltigen Entwicklung der Region beizutragen!
- Dazu brauchen wir Sie, die Menschen vor Ort!

»Die Stärke von LEADER liegt in der Breite und Vielfältigkeit. Das ist ein großer Unterschied zu anderen Förderprogrammen und aktiviert die Akteure vor Ort.« (G. Lenz)

Bundesministerium für Ernährung und Landwirtschaft
Amt für regionale Landesentwicklung Braunschweig
mensch und region ALAND

6 Jahre LEADER im Westharz

LEADER-Region Westharz

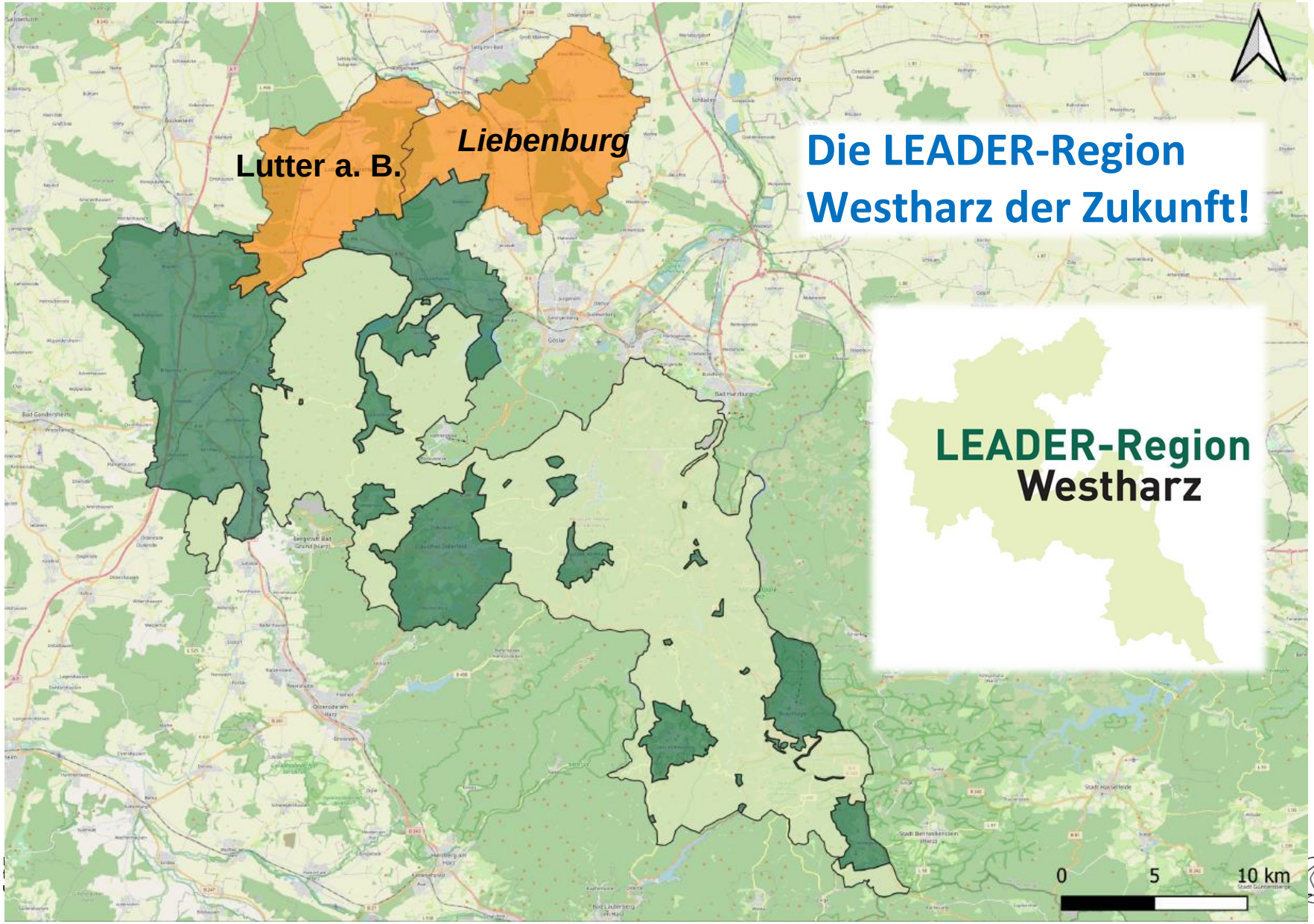

Ablauf & Inhalte der REK-Fortschreibung

LEADER-Region Westharz

- Einreichfrist für REK als LEADER-Bewerbung: **30.04.2022**
- Prüfung der eingereichten REK
- Möglichkeit zur Nachbesserung, wenn Mindestkriterien nicht erreicht werden
- Entscheidung über die Anerkennung bis 31.12.2022
- Start der LEADER-Umsetzung und der Förderperiode: **01.01.2023**

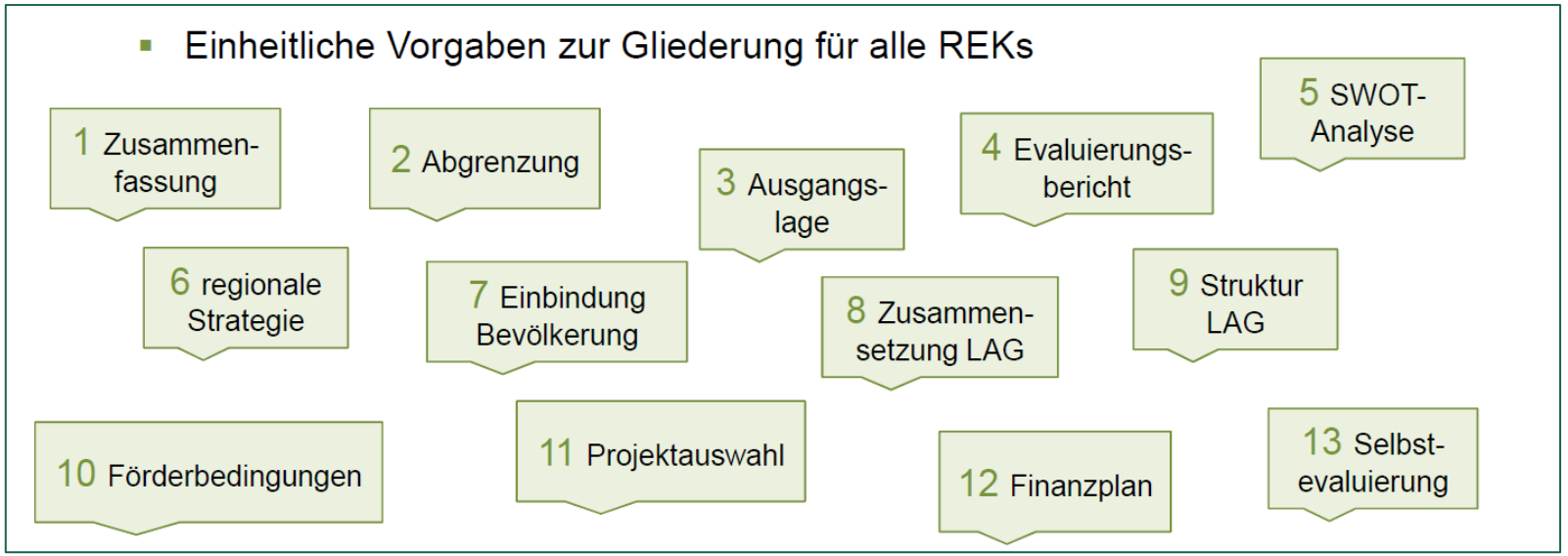

Ablauf & Inhalte der REK-Fortschreibung

LEADER-Region Westharz

- Einheitliche Vorgaben zur Gliederung für alle REKs

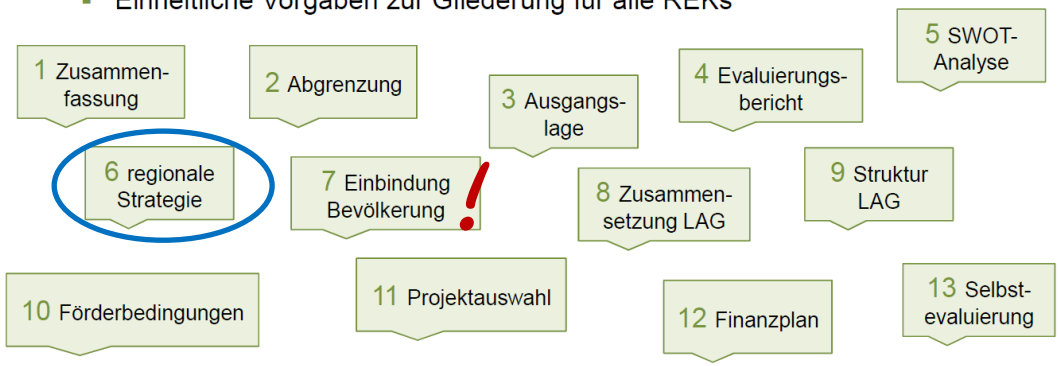

Verpflichtende Themen:

- gleichwertige Lebensverhältnisse einschließlich der erreichbaren Grundversorgung
- attraktive und lebendige Ortskerne und Behebung von Gebäudeleerständen
- Natur-, Umwelt- und Klimaschutz
- Möglichkeiten zur Reduzierung der Flächeninanspruchnahme
- demografische Entwicklung
- Möglichkeiten der Digitalisierung und Datennutzung

- Max. 8 Handlungsfelder
- Priorisierung der Handlungsfelder
- Schwerpunkte setzen!
- Startprojekte definieren!

Ablauf & Inhalte der REK-Fortschreibung

LEADER-Region Westharz

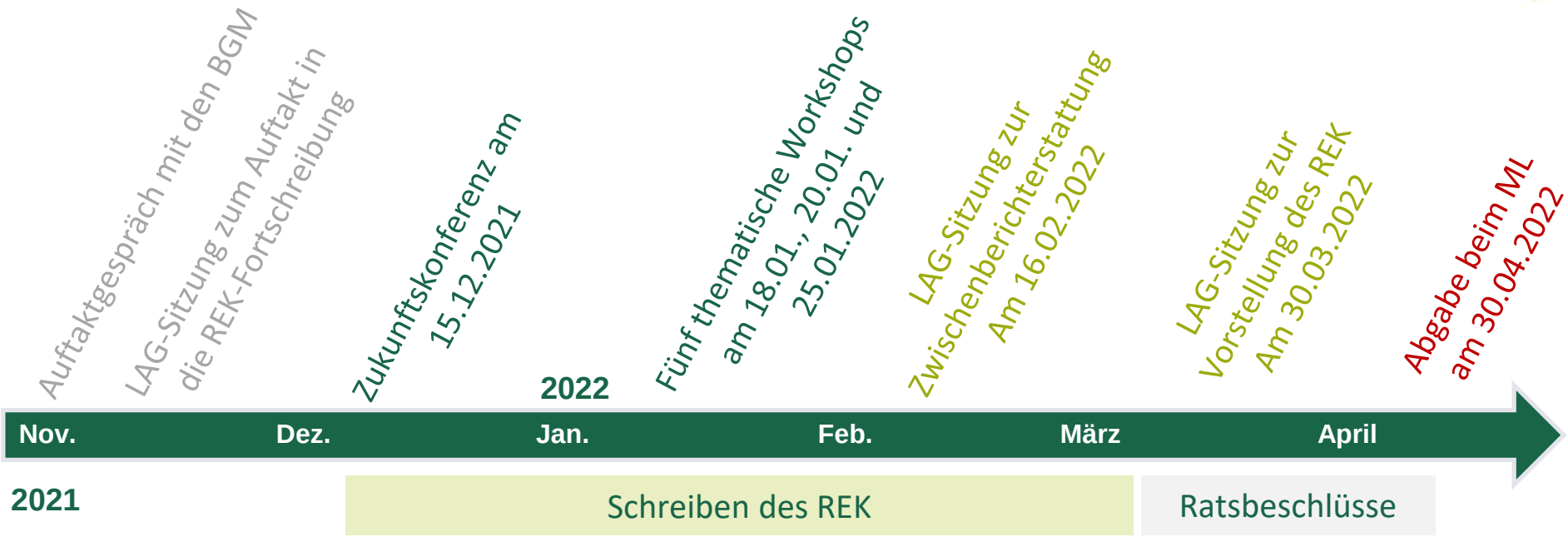

- Entscheidung über die Anerkennung der Regionen bis Ende 2022
- Start der LEADER-Umsetzung und der Förderperiode 01.01.2023

Bundesministerium für Ernährung und Landwirtschaft

Amt für regionale Landesentwicklung Braunschweig

mensch und region ALAND

Handlungsfelder im Westharz - Heute und Morgen

LEADER-Region Westharz

Die Handlungsfelder im aktuellen REK

HF 1: GUTES LEBEN IN DER REGION

Wohnen und Arbeiten, generationengerechtes und barrierefreies Wohnen, Daseinsvorsorge, medizinische Versorgung, Mobilität

HF 2: ZUKUNFTSFÄHIGE SIEDLUNGSENTWICKLUNG

Attraktive Ortskerne, Erhalt der Siedlungskerne mit ihrem bau-kulturellen Erbe, Innenentwicklung, Anpassung und Nutzung des Gebäudebestandes, Leerstände beheben

HF 3: GELEBTE LANDSCHAFT – AKTIVER KLIMASCHUTZ

Wertschätzung von Natur und Landschaft als Kapital der Region, Klimaschutz, Klimawandel, Klimawandelanpassung dezentrale Energieversorgung

HF 4: REGIONALE WIRTSCHAFT

A: VERNETZTE WISSENSCHAFT UND WIRTSCHAFT

Fachkräfte gewinnen, Familie und Beruf, Vernetzung Wissenschaft und Wirtschaft, innovative Gründungen, Jugend und MINT-Berufe, interkommunale Zusammenarbeit, regionale Wertschöpfungsketten

B: VIELFÄLTIGER TOURISMUS

Trends und Potentiale nutzen, Klimawandelfolgen, Barrierefreiheit, Inklusion, Alleinstellungsmerkmale, dezentrale Einrichtungen

HF 5: LEBENDIGE KULTUR UND GEMEINSCHAFT

Identifikation, Freizeitangebote für junge Menschen, IT-Kompetenz, außerschulische Bildungsstätten, lokale kulturelle Besonderheiten, Künstler und Kulturschaffende in Ortskernen, nachhaltige Beziehungs- und Kommunikationsstrukturen, Ehrenamt, Flüchtlingsarbeit

Handlungsfelder im Westharz - Heute und Morgen

LEADER-Region Westharz

Die Pflichtthemen des Landes dem aktuellen REK zugeordnet

Möglichkeiten der Digitalisierung und Datennutzung

HF 1: GUTES LEBEN IN DER REGION

- gleichwertige Lebensverhältnisse einschließlich der erreichbaren Grundversorgung
- Demografische Entwicklung

HF 2: ZUKUNFTSFÄHIGE SIEDLUNGSENTWICKLUNG

- attraktive und lebendige Ortskerne und Behebung von Gebäudeleerständen
- Möglichkeiten zur Reduzierung der Flächeninanspruchnahme

HF 3: GELEBTE LANDSCHAFT – AKTIVER KLIMASCHUTZ

- Natur-, Umwelt- und Klimaschutz

HF 4: Regionale Wirtschaft
A: VERNETZTE WISSENSCHAFT UND WIRTSCHAFT
B: VIELFÄLTIGER TOURISMUS

HF 5: LEBENDIGE KULTUR UND GEMEINSCHAFT

Handlungsfelder im Westharz - Heute und Morgen

LEADER-Region Westharz

Anregungen der LAG für ergänzende Themen/Schwerpunkte:

- Digitale Dörfer (Digitalisierung)
- alternative Mobilitätskonzepte (Fahrrad, Zubringermobilität, „Dorfauto“, E-Carsharing)
- Sicherstellung der medizinischen Versorgung
- Maßnahmen und Projekte gegen den Verfall von Ortschaften
- Klimaschutz, Energiewende und Umweltbildung (außerschulische Lernorte)
  Hinweis: Wirtschaft miteinbinden
- Waldumbau
- nachhaltige Landwirtschaft und regionale Produkte
- regionales Wirtschaften und regionale Wirtschaftskreisläufe und Stärkung regionaler Unternehmen
- Nachhaltiger Tourismus
- Förderung des Engagements Vorort, Unterstützung des Ehrenamtes (Nachfolge)
- Jugendbeteiligung
- Entwicklung der Kultur im ländlichen Raum (z.B. Unterstützung für Veranstaltungen)
- Außen- und Innenwahrnehmung verbessern (Imagebildung)

Handlungsfelder im Westharz - Heute und Morgen

LEADER-Region Westharz

Diskussionsrunde (im Plenum)

- Finden Sie Ihre Anliegen in diesen Handlungsfeldern wieder?
- Treffen die Handlungsfelder und Themen den Bedarf von Liebenburg und Lutter am Barenberge?
- Gibt es weitere Themen oder möchten Sie Themen anders zuordnen?

Umfrage

- Welche Handlungsfelder sind aus Ihrer Sicht besonders wichtig?

HF 1: Gutes Leben in der Region	HF 2: Zukunftsfähige Siedlungsentw.	HF 3: Gelebte Landschaft - aktiver Klimaschutz	HF 4: Regionale Wirtschaft	HF 5: Lebendige Kultur und Gemeinschaft
• Wohnen & Arbeiten • Generationengerechtes, barrierefreies Wohnen (Demografische Entwicklung) • gleichwertige Lebensverhältnisse und Daseinsvorsorge • medizinische Versorgung • Mobilität • **Digitale Dörfer (Digitalisierung)**	• Attraktive und lebendige Ortskerne • Erhalt der Siedlungskerne mit ihrem bau-kulturellen Erbe • Innenentwicklung und Reduzierung der Flächeninanspruch-nahme • Anpassung und Nutzung des Gebäudebestandes • Leerstände beheben	• Wertschätzung von Natur und Landschaft als Kapital der Region • Klimaschutz, Klimawandel, Klimawandel-anpassung • Dezentrale Energieversorgung • **Waldumbau** • **Energiewende und Umweltbildung**	• Fachkräfte gewinnen • Familie & Beruf • Vernetzung Wissenschaft & Wirtschaft • innovative Gründungen • Jugend & MINT-Berufe • interkommunale Zusammenarbeit • regionale Wert-schöpfungsketten • **nachhaltige Landwirtschaft und regionale Produkte** • **regionale Wirt-schaftskreisläufe** • Tourismus: Trends, Potentiale, Alleinstellung, Klimawandelfolgen, Barrierefreiheit, Inklusion, **Nachhaltigkeit,** dezentrale Einrichtungen	• Identifikation & **Image** • Freizeitangebote für junge Menschen • IT-Kompetenz, außerschulische Bildungsstätten • lokale kulturelle Besonderheiten • Künstler und Kulturschaffende in Ortskernen • nachhaltige Beziehungs- und Kommunikationsstrukturen • Ehrenamt **(Nachfolge) und Engagement vor Ort** • Flüchtlingsarbeit • **Jugendbeteiligung**

Ergebnisse der Diskussion
siehe Ergebnis-Dokumentation

Arbeitsphase: Stärken & Schwächen, Potentiale und Ideen

LEADER-Region Westharz

Arbeitsphase in Kleingruppen à ca. 10-12 Personen (2 x 30 min)

Es gibt **5 Gruppen**. Zu jedem Handlungsfeld eine. Es gibt **2 Diskussionsrunden**, so dass Sie an 2 Handlungsfeldern arbeiten können.

HF 1: Gutes Leben in der Region

HF 2: Zukunftsfähige Siedlungsentwicklung

HF 3: Gelebte Landschaft – Aktiver Klimaschutz

HF 4: Regionale Wirtschaft (Wirtschaft & Wissenschaft, Tourismus)

HF 5: Lebendige Kultur und Gemeinschaft

Arbeitsphase: Stärken & Schwächen, Potentiale und Ideen

LEADER-Region Westharz

Runde 1: Ordnen Sie sich einer Gruppe zu. Und sammeln/prüfen Sie zu dem jeweiligen Handlungsfeld **Stärken, Schwächen, Potentiale und Ideen.**
Und vollenden Sie den folgenden Leitsatz:
Mit diesem Handlungsfeld wollen wir für unsere Region erreichen, dass….

Wir unterstützen Sie dabei mit Moderation und Mitschrift.

Kurzes Wiedersehen im Plenum.

Runde 2: Ordnen Sie sich einer anderen Gruppe zu. Und **ergänzen Sie die Ergebnisse** der ersten Runde. Diese werden Ihnen von der Moderation kurz zusammenfassend vorgestellt.

Anschließend Wiedersehen im Plenum und Vorstellung der Leitsätze.

Vorstellung der Ergebnisse

LEADER-Region Westharz

Mit diesem Handlungsfeld wollen wir für unsere Region erreichen, dass….

Ausblick und weiteres Vorgehen

LEADER-Region Westharz

Online-Workshops zu den 5 Handlungsfeldern

18. Jan. HF 5: Lebendige Kultur und Gemeinschaft

20. Jan. HF 4: Regionale Wirtschaft – Vielfältiger Tourismus &
HF 3: Gelebte Landschaft – Aktiver Klimaschutz

25. Jan. HF 2: Zukunftsfähige Siedlungsentwicklung &
HF 1: Gutes Leben in der Region

18:00 bis ca. 20:00 Uhr

Herzlichen Dank
für die
Aufmerksamkeit !

Und eine schöne
Weihnachtszeit!

Bundesministerium für Ernährung und Landwirtschaft
Amt für regionale Landesentwicklung Braunschweig
mensch und region
ALAND